

Jak nastavit EET v programech Quit.

1. Proveďte reinstalaci programu na verzi 2017.2.24 a vyšší.
2. V parametrech programu zpřístupněte používání EET. **Menu Služby – Parametry – Speciální – Používat EET.**

The screenshot shows the 'Parametry' window with the 'Speciální' tab selected. The 'Používat EET' checkbox is checked and highlighted with a red box. Other visible fields include 'Speciální košilka - účetní doklady', 'Speciální košilka - variabilní texty podpisů', 'Kontrola ztrácejících se dat v adresáři ve vř', 'Adresář', 'Názvy pomocných jmen', 'Názvy přírážek (slev)', and various test options like 'Test spolehlivosti platce - DF', 'Test spolehlivosti platce - BA', 'Test bankovního účtu - DF', 'Test bankovního účtu - BA', 'Hranice pro ověřování ban. účtu v Kč', 'Test insolvence - DF', and 'Test insolvence - VF'.

3. V parametrech programu zkontrolujte DIČ pro daň z příjmu, EET. **Menu Služby – Parametry – Dodavatel – Euro DIČ pro daň z příjmu, EET.**

The screenshot shows the 'Parametry' window with the 'Dodavatel' tab selected. The 'Euro DIČ CZ00000019' field is highlighted with a red box. Other visible fields include 'Údaje o dodavateli', 'Sídlo firmy v', 'Logo firmy', 'Podpis + razítko', and 'Finančnímu úřadu v, ve, pro'. The 'Euro DIČ' field is labeled 'pro daň z příjmu, EET'.

4. Nainstalujte podpůrný modul pro komunikaci s EET. *Menu EET – Ostatní – Instalace podpůrného modulu EET.*

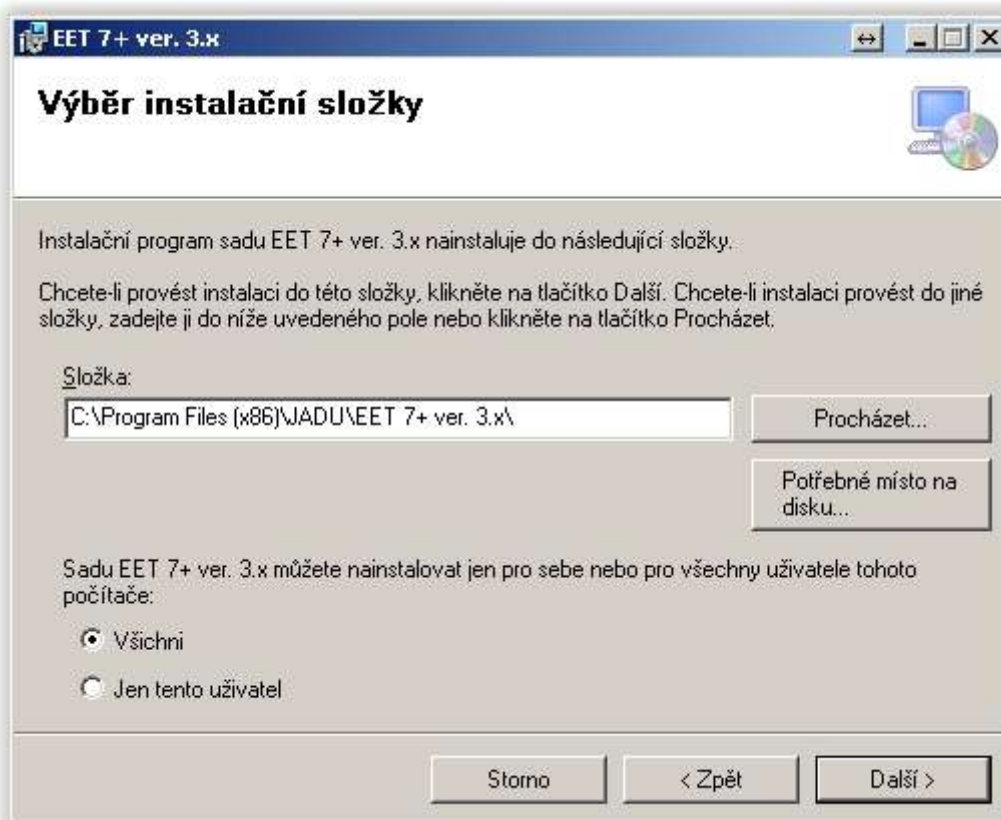

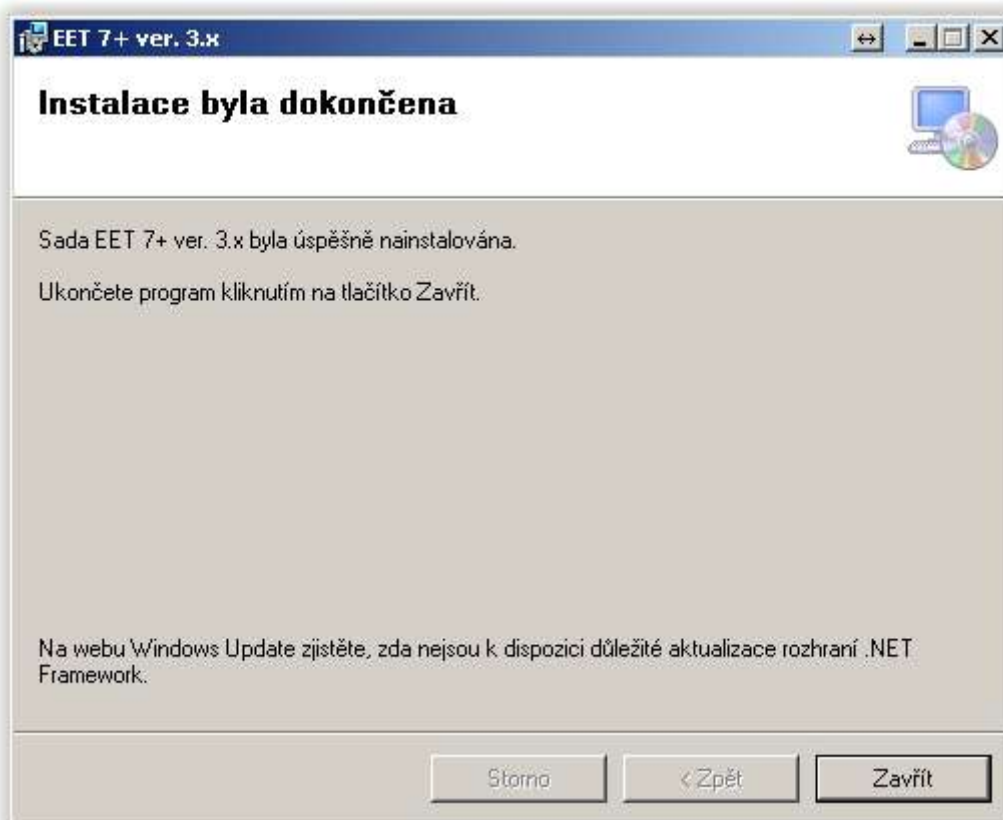
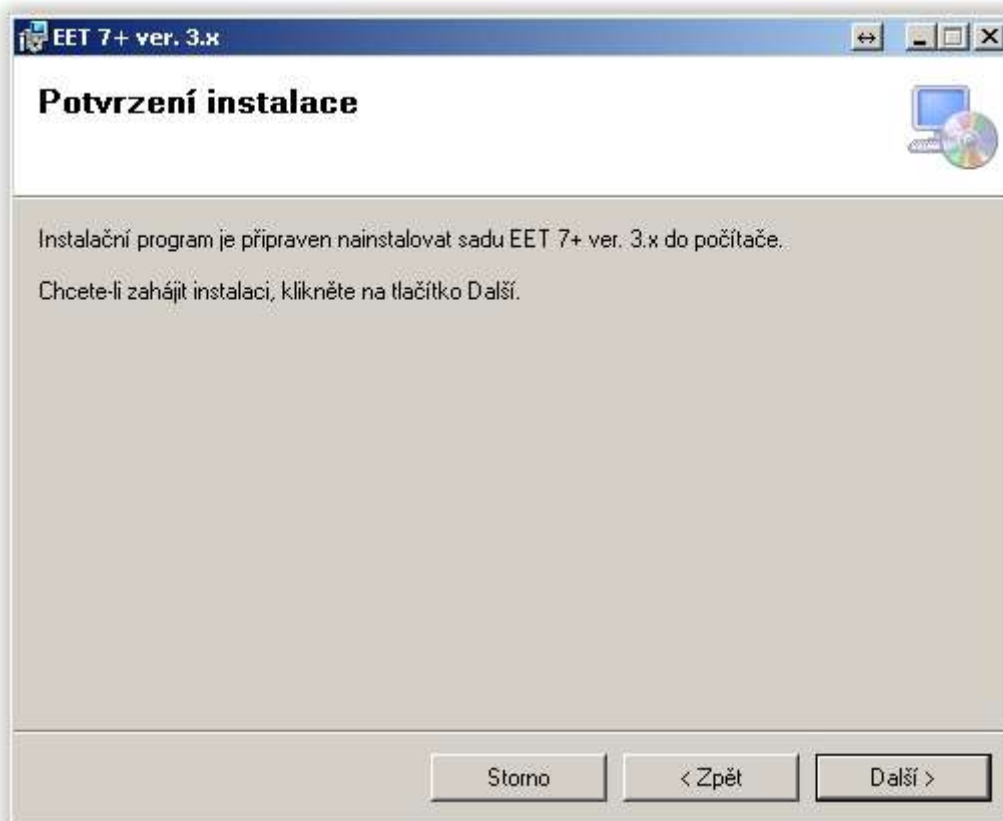

- Nemáte-li certifikáty pro komunikaci s EET. Zažádejte o autentizační údaje do EET. [Menu EET – Ostatní – Žádost o autentizační údaje.](#)

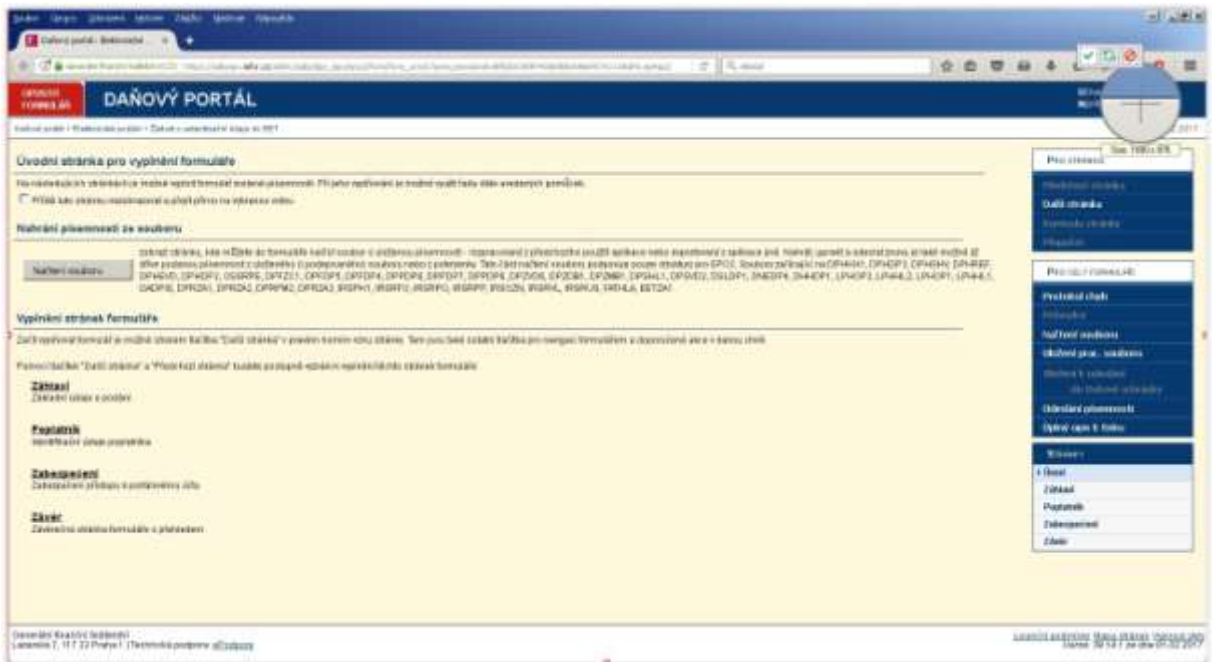

- Nemáte-li certifikáty pro komunikaci s EET. Založte novou provozovnu a stáhněte si vygenerovaný certifikát. [Menu EET – Ostatní - Správa údajů evidence tržeb.](#)

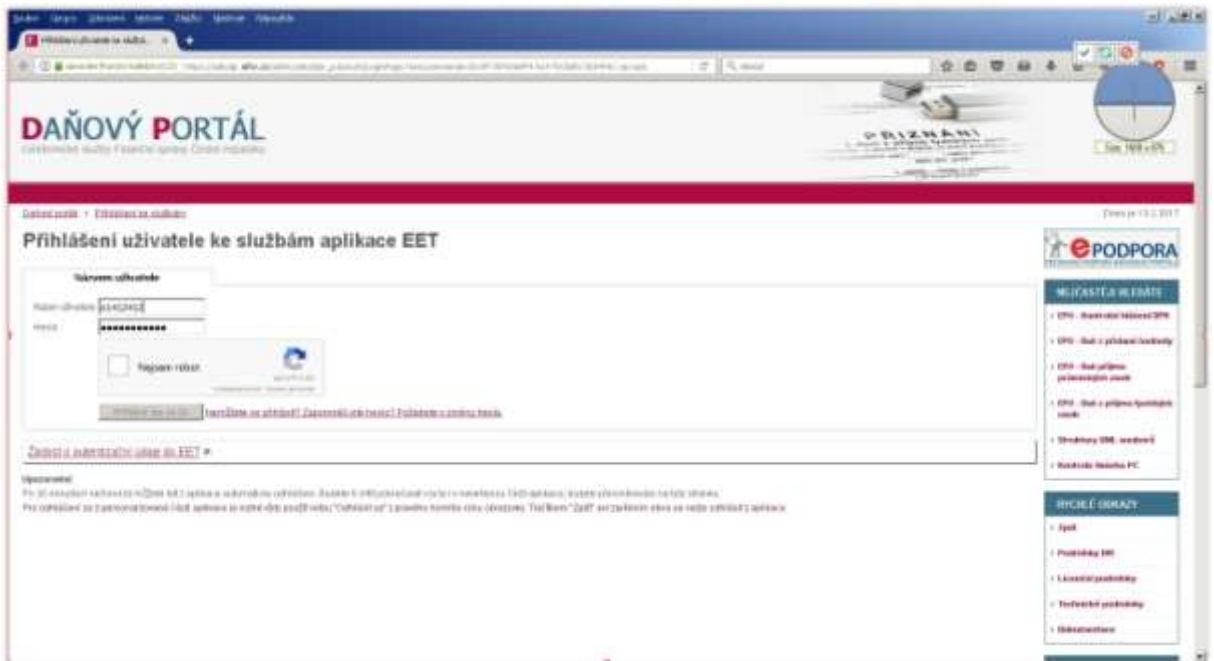

7. Nastavte parametry EET. *Menu EET – Parametry.*

Parametry EET

zobrazit formulář s údaji před odesláním

zobrazit chyby po odeslání

zobrazit varování po odeslání

Režim odesílání běžný zjednodušený

Soubor s certifikátem
C:\SKOLENI_EET\CERTIFIKAT\EET_CA1_PLAYGR... ..

Heslo ***

Pokladna 1

Provozovna 11

použít pouze režim ověřování

Proxy server

Proxy port 0

Proxy user

Proxy heslo

Uložit parametry Zpět

Zaškrtnete-li volbu „použít pouze režim ověřování“ bude tržba odeslána v ověřovacím módu, to znamená, že nebude odeslána do evidence EET, pouze se ověří správné nastavení parametrů a komunikace se serverem EET, nebude vrácen FIK a bude vrácena chybová hláška s výsledkem ověření.



Tuto volbu použijte pouze pro úvodní ověření a poté ji v parametrech přenastavte pro „ostrý“ režim odesílání.

8. V číselníku pokladen povolte používání EET pro danou pokladnu a nastavte parametry. *Menu Pokladna – Číselníky – Pokladny – EET.*

Kód	Název
1	Pokladna
2	Pokladna - EUR

Kód pokladny: 1

EET

Používat EET

Provozovna: 11

Pokladna: 1

Certifikát: C:\SKOLENI_EET\CERTIFIKATYEET_C...

Heslo: ***

DIČ zast.:

Režim odesílání: běžný zjednodušený

Není-li vyplněno číslo provozovny, budou použity společné parametry EET

9. Ve vydaných fakturách povolte EET pro faktury placené kartou. *Menu Vydané faktury – Parametry – Faktura – Používat EET u FA placených kartou.*

Parametry vydaných faktur

Parametry agentury

Faktura | Loga, účt. | Ostatní | Upomínky | Texty FA | Zápočty | Penále | Inventarizace | Texty | Insolv.řiz.

Zaokrouhlení

Zaokrouhlení faktury: Koruny

Zaokrouhlovat fakturu dolů

Dotazovat se na zaokrouhlování

Nabízené údaje

Splatnost od data odeslání: 14

K úhradě nabízet účet č.: 1

Na fakturu použit účet: Bankovní účet

Na fakturu použit: Euro DIČ

Popis - Dodací list: Dodací list

Měna:

Jako datum kurzu nabízet: Datum evidence Datum plnění

Povolit zadávání položek

Počet příloh

Roční úrok

Jednotková cena včetně DPH

Spotřební daň

Přírážka

Výběr z ceníku MTZ

Evid. číslo daňového dokladu

DPH

Povolit úpravu DPH

DPH u každé evidence

Rekapitulace DPH v členění + / -

Ostatní

Úvodní a koncový text v COURIER

Řadit evidence při tisku

Převažují FA o více evidencích

Plnit text evidencí ze záhlaví faktury

ICO tisknout včetně vedoucích nul

Používat dodací listy

Tisknout jednotkovou cenu s daní

Cena za MJ na 4 desetinná místa

Používat více splatností

Zobrazit u odhěratele poznámku

Používat EET u FA placených kartou

Uložit | Konec

Jak používat EET v programech Quit.

Při tisku dokladu, který může podléhat EET se Vám zobrazí formulář s možností zaevidování tržby do EET.

DIČ	CZ00000019	DIČ zastoupení	
Režim	Běžný	Provozovna	11
Pokladna	1	Doklad	3/2017
Tržba celkem	1210,00		
Sazba DPH	Základna	DPH	
nulová	0,00		
základní	1000,00		210,00
1. snížená	0,00		0,00
2. snížená	0,00		0,00
Celková částka (režim DPH pro cest. službu)			0,00
(režim DPH pro použ. zboží - zákl. sazba)			0,00
(režim DPH pro použ. zboží - 1. sníž. sazba)			0,00
(režim DPH pro použ. zboží - 2. sníž. sazba)			0,00
(k následnému čerpání)			0,00
(následné čerpání)			0,00

Zaregistrovat tržbu a získat FIK

Doklad nepodléhající EET

Přerušit zaregistrování tržby

1. Podléhá-li tržba evidenci EET – zkontrolujte, případně doplňte odesílaná data a stiskněte **Zaregistrovat tržbu a získat FIK**.
2. Nepodléhá-li tržba evidenci EET, stiskněte Doklad **nepodléhající EET**.
3. Nejste-li si jisti, nebo nechcete zatím doklad vytisknout, zvolte **Přerušit zaregistrování tržby** a formulář pro odeslání tržby se Vám opět zobrazí při dalším tisku dokladu.

Na dokladu podléhajícím EET budou vytištěny potřebné údaje. Podaří-li se zaregistrování tržby, je na dokladu vytištěn FIK, nezdaří-li se je na dokladu vytištěn dlouhý kód PKP a Vy musíte odeslat tržbu do 48 hodin v offline režimu. Menu EET – Off-line odeslání.

Výsledek	Režim	Provozovna	Pokladna	Doklad	Datcasprj	Celkem
0	0	11	1	2/2015	2017-02-13T08:33:34+01:00	908,00
0	0	11	1	4/2017	2017-02-13T08:38:41+01:00	2420,00
0	0	11	1	VF2015004	2017-02-13T08:42:59+01:00	1344,00

Pouze neodeslané

DIČ: CZ00000019 DIČ zast. Dat.odeslání: 2017-02-13T08:33:34+01:00
 Základ 0% 0,50 BKP 4e98fc9a-3ddd900-7e603717-a3fc397d-b28c4b93
 Základ 21% 750,00 DPH 21% 157,50 PKP R1jPbHaPF4kleXOywgVl1+oi0BEw46P7NPNiwgSAj
 Základ 15% 0,00 DPH 15% 0,00 Wt4kznISAYZoQsVc1wyJ68uKBs/BmFEm4HV1PS8
 Základ 10% 0,00 DPH 10% 0,00 DJJ/PA08Y6mq0szgibuflLyXslaJdOYocCrmX4cdd1N
 Cestsluzba: 0,00 IQmaFA+3TZ2QJ6XoASOmc9UejgG0zDMA9rPNXHV
 Použ.zboží 21% 0,00 FIK 3208651f-3679-4cd5-a5b1-3e5dc5726a69-ff
 Použ.zboží 15% 0,00 UUID 143e038e-3b19-4290-a3a4-d84bcbe9ace2
 Použ.zboží 10% 0,00 Chyba
 K čerpání 0,00 Varování
 Čerpání 0,00 Celkem 908,00
 Certifikát C:\SKOLENI_EET\CERTIFIKATYEET_CA1_PLAYGROUND-CZ00000019.P12 ***

Pokud při ukončení programu budou existovat tržba, které se nepodařilo odeslat do EET upozorní Vás na to program tímto hlášením.

